

IEP "SHONA GARCÍA VALLE"

UGEL 05 /S JL-EA

RESOLUCIÓN DE CREACIÓN

RD USE 05 N° 0022 -14/01/1998

RD USE 05 N° 03336 - 11/12/1998

RD N° 7420 -2021-UGEL05 22/10/2021

Jr. San Federico 780-778

Urb. Azcarrunz - S.JL.



N°  
**05**

# BOLETIN INFORMATIVO

INDICACIONES FINALES 2024  
SERVICIO EDUCATIVO 2025



*Hermana Shona, mujer de fe, solidaria  
y auténtica. La admiramos, la amamos  
hoy y siempre.*



[www.iepshona.edu.pe](http://www.iepshona.edu.pe)



[admin@iepshona.edu.pe](mailto:admin@iepshona.edu.pe)

Promotor: Servicios Educativos SHONA SAC

RUC 20608885065

LUNES 18 DE NOVIEMBRE

# ORGANIZACIÓN DE FIN DE AÑO

Estamos finalizando este período académico y nos es grato agradecer y felicitar la participación de todos los Alumnos y Padres de Familias, así como el esfuerzo de todos nuestros Docentes para cumplir con los objetivos propuestos en este año escolar 2024.

## INDICACIONES

### EVALUACIONES UNIDAD 08

Las clases de la Unidad 08 concluyen el jueves 05 de diciembre. Los días 06, 10 y 11 de diciembre, los estudiantes asisten para rendir sus evaluaciones finales.

Previa a estas fechas se darán las evaluaciones de PLENO y la evaluación de cierre de la RLP (3° de prim hasta V° año de Sec).

### CRONOGRAMA PRIMARIA

	PLENOS				EV. UNIDAD 08		
	Miércoles	Jueves	Viernes	Martes	Viernes	Martes	Miércoles
	04/12	05/12	6/12 hasta el sábado 7/12	10/12	06/12	10/12	11/12
1° PRIM		Ciencia y Tecnología	Matemática Per Social	Comunicación	Inglés Ciencia y Tecnología	Matemática Per Social	Comunicación
2° PRIM	Ciencia y Tecnología	Comunicación	Matemática Per Social		Ciencia y Tecnología Comunicación	Matemática Per Social	Inglés
3° PRIM	Ciencia y Tecnología	Comunicación	Pers. Social	Matemática	Ciencia y Tecnología Comunicación	Inglés Pers. Social	Matemática
4° PRIM	Per. Social	Matemática	Comunicación Ciencia y Tec.		Per. Social Matemática	Comunicación Ciencia y Tec.	Inglés
5° PRIM	Per. Social	Matemática	Comunicación Ciencia y Tec.		Per. Social Matemática	Comunicación Ciencia y Tec.	Inglés
6° PRIM		Ciencia y Tecnología	Matemática Per Social	Comunicación	Inglés Ciencia	Matemática Per Social	Comunicación

**VIERNES 29/11: EVALUACIÓN DE INGLÉS RLP DE CIERRE (DESDE 3° A 6° DE PRIMARIA)**

**NIVEL PRIMARIA:** Los Plenos, estarán activos desde las 2:00 pm hasta las 9:00 pm en los días programados con el objetivo de que puedan repasar días previos a su evaluación

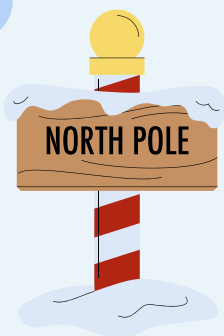



## CRONOGRAMA SECUNDARIA

	PLENOS				EV. UNIDAD 08		
	Miércoles	Jueves	Viernes	Martes	Viernes	Martes	Miércoles
	04/12	05/12	6/12 hasta el sábado 7/12	10/12	06/12	10/12	11/12
I° SEC		Ciencia y Tec.	Comunicación Sociales	Matemática	Inglés Ciencia y Tec.	Comunicación Sociales	Matemática
II° SEC		Matemática	Sociales Ciencia y Tec,	Comunicación	Matemática Inglés	Sociales Ciencia y Tec,	Comunicación
III° SEC	Sociales	Matemática	Comunicación	Ciencia	Sociales Matemática	Inglés Comunicación	Ciencia
IV° SEC	Ciencia y Tec.	Comunicación	Sociales Matemática		Ciencia y Tec. Comunicación	Sociales Matemática	Inglés
V° SEC	Sociales	Ciencia y Tec.	Comunicación	Matemática	Ciencia y Tec. Sociales	Comunicación Inglés	Matemática

**VIERNES 29/11: EVALUACIÓN DE INGLÉS RLP DE CIERRE**

NIVEL SECUNDARIA: Los Plenos, estarán activos desde las 2:00 pm hasta las 11:00 pm en los días programados con el objetivo de que puedan repasar días previos a su evaluación

### HORARIO ESPECIAL

06, 10 y 11 de DICIEMBRE

El horario para el NIVEL PRIMARIA Y SECUNDARIA será 7:40 am a 12:15 pm, en esas fechas los estudiantes asisten para rendir sus evaluaciones y realizar los ensayos de sus números artísticos y práctica de canciones para la misa y ultimar detalles con su tutor(a) sobre las actividades de fin de año.

- 06 de DICIEMBRE, traer su instrumento: 1°, 3°, 5° grados de primaria y IV° y V° año de Secundaria.
- 10 de DICIEMBRE, traer su instrumento: I°, III°, IV° y V° año de Secundaria.



### EVALUACIÓN CENSAL

Los días 19 y 20 de noviembre el MINEDU evaluará a los estudiantes de 4° primaria en las áreas de Comunicación y matemática, dentro del horario escolar.

### ADVIENTO

Recordemos que las fechas:

**LUNES 18/11**

**LUNES 25/11**

**LUNES 03/12**

Se realizarán pequeñas ceremonias de 7:40 am a 8:00 am para reflexionar sobre la llegada de CRISTO a nuestros hogares.

**LOS ESTUDIANTES DEBEN LLEGAR TEMPRANO.**





## MUNICIPIO ESCOLAR 2025

Los estudiantes vienen preparándose para asumir nuevas responsabilidades y retos para el próximo año 2025.

Presentamos a los candidatos para Alcalde(sa) y el nombre de sus listas:

**Nadia Changa**



**UPEC**

Unidos por el cambio

**Andrei Valencia**



**Mapache**

**Adrian Diaz**

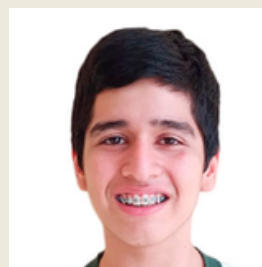

**Nova era**

Ellos presentarán sus propuestas ante toda la comunidad educativa los días 03, 04 y 05 de diciembre

**VOTACIÓN: MIÉRCOLES 11 DE DICIEMBRE**

Recuerda traer su DNI (pueden elaborar una copia de material resistente, lo más similar al real)

## ACTIVIDADES

Misa Parroquia SJB	12/12
Compartir Navideño	12/12
Aniversario - Clausura	13/12
Graduación	14/12
Libretas	27/12
Inicio MATRÍCULA 2025	Enero 2025

Para CANCELAR la MATRICULA, debe haber cancelado la pensión de DICIEMBRE 2024.

- Durante la semana de 16/12 al 26/12, los docentes concluirán con el registro de notas en CUBICOL.
- Del 27/12 al 31/12 deben DESCARGAR LA LIBRETA DE NOTAS-
- El 31/12/2024 la plataforma CUBICOL cerrará el año lectivo.

LA NAVIDAD NO ES UNA  
TEMPORADA, ES UN  
SENTIMIENTO  
¡FELIZ NAVIDAD!  
¡PRÓSPERO AÑO 2024!





# PROMOCIÓN - RECUPERACIÓN ACADÉMICA

Según lo dispuesto en la RVM N° 00094-2020-MINEDU y sus modificaciones RV N°048-2024, se establece que la evaluación del aprendizaje se realiza con fines certificadores y consiste en que los docentes establezcan e informen en momentos de corte determinados el nivel de logro de cada estudiante en cada una de las competencias desarrolladas hasta dicho momento.

Para **valorar el nivel de logro alcanzado** en el proceso de desarrollo de la competencia hasta ese momento se usará, en toda la **Educación Básica**, la escala tal como se establece en el **CNEB**:

NIVEL DE LOGRO	
Escala	Descripción
<b>AD</b>	<b>LOGRO DESTACADO</b> Cuando el estudiante evidencia un nivel superior a lo esperado respecto a la competencia. Esto quiere decir que demuestra aprendizajes que van más allá del nivel esperado.
<b>A</b>	<b>LOGRO ESPERADO</b> Cuando el estudiante evidencia el nivel esperado respecto a la competencia, demostrando manejo satisfactorio en todas las tareas propuestas y en el tiempo programado.
<b>B</b>	<b>EN PROCESO</b> Cuando el estudiante está próximo o cerca al nivel esperado respecto a la competencia, para lo cual requiere acompañamiento durante un tiempo razonable para lograrlo.
<b>C</b>	<b>EN INICIO</b> Cuando el estudiante muestra un progreso mínimo en una competencia de acuerdo al nivel esperado. Evidencia con frecuencia dificultades en el desarrollo de las tareas, por lo que necesita mayor tiempo de acompañamiento e intervención del docente.

El sistema educativo peruano de la **Educación Básica** está **organizado por ciclos** y se espera que un estudiante haya avanzado un nivel en el desarrollo de la competencia en ese tiempo. Por lo tanto, las condiciones para la **promoción** o **recuperación pedagógica** y **permanencia** tendrán **requerimientos diferentes al culminar el grado** dependiendo de si este es el grado final del ciclo o es un grado intermedio.

NIVEL	PRIMARIA			SECUNDARIA	
CICLO	III	IV	V	VI	VII
GRADO	1°, 2°	3°, 4°	5°, 6°	1°, 2°	3°, 4°, 5°



## Promoción de Grado:

- En 1° Grado se da la Promoción Automática
- Los estudiantes del fin de Ciclo (III, IV, V, VI y VII): 2° - 4° -6° Prim y II° - V° de Sec deben alcanzar el nivel de Logro "A" o "AD" en la mitad o más de las competencias asociadas a cuatro áreas o talleres y mínimo "B" en las demás competencias.
- Los estudiantes de intermedio de Ciclo ((III, IV, V, VI y VII): 3°, 5° Prim y I°, III° y IV° de Sec que alcanza mínimo el nivel de logro "B" en la mitad o más de las competencias asociadas a todas las áreas o talleres, pudiendo alcanzar los niveles "AD", "A", o "C" en las demás competencias.

## Permanencia en el grado:

- Los estudiantes que alcancen el logro: "C" en más de la mitad de las competencias asociadas a cuatro áreas o talleres, permanecerán en el mismo grado.

## Recuperación Pedagógica:

- De no encontrarse en ninguno de los casos mencionados, deberán realizar una serie de actividades acorde a las competencias del área(s) desaprobada (se brindará balotarlo), para rinda una evaluación de recuperación (presencial) en la 2° semana de febrero 2024 - Se brindará un cronograma.

\* *Para ampliar la información leer la RVM 00094-2020-MINEDU RV N°048-2024*

La IEP retendrá los **CERTIFICADOS DE ESTUDIOS** (Documento oficial de notas), por la falta de pago de pensiones de enseñanza, conforme a lo establecido la Ley de los Centros Educativos Privados - N°26549 - Artículo 16

# SERVICIO EDUCATIVO

## 2025



### VISIÓN COMPARTIDA

Ser una Institución Educativa que lidere una educación de **calidad, competitiva y humanística**; observable en la **práctica de valores, habilidades y dominio cognitivo** de los estudiantes de Educación Básica Regular, quienes contribuirán de forma relevante, en el desarrollo ético- ecológico y social de su ambiente; mediante un desempeño autónomo, creativo y actualizado de los idiomas castellano e inglés y los paradigmas científico - tecnológicos de la época. El ejemplo dinámico, innovador, organizativo y formativo de los docentes será el motor que concentre la energía de estudiantes y padres de familia en torno a esta filosofía de vida.

### PLAN CURRICULAR

ENCONTRARÁ EL DOCUMENTO ACTUALIZADO EN LA INTRANET CUBICOL.

NIVEL	PRIMARIA			SECUNDARIA	
CICLO	III	IV	V	VI	VII
GRADO	1°, 2°	3°, 4°	5°, 6°	I°, II°	III°, IV°, V°
ÁREAS	COMUNICACIÓN			COMUNICACIÓN	
	MATEMÁTICA			MATEMÁTICA	
	INGLÉS			INGLÉS	
	ARTE Y CULTURA			ARTE Y CULTURA	
	PERSONAL SOCIAL			SOCIALES	
				DPCC	
	ED. RELIGIOSA			ED. RELIGIOSA	
	CIENCIA Y TECNOLOGÍA			CIENCIA Y TECNOLOGÍA	
				ED. PARA EL TRABAJO	
	ED. FÍSICA			ED. FISICA	
TUTORÍA			TUTORÍA		

### CALENDARIZACIÓN 2025

PERIODO	UNIDAD	SEMANAS	INICIO	FIN
I° BIM	1	4	03/03	28/03
	2	5	30/03	03/05
DESCANSO			05/05	09/05
II° BIM	3	5	12/05	13/06
	4	5	16/06	18/07
DESCANSO			21/07	01/08
III° BIM	5	4	04/08	29/08
	6	5	01/09	03/10
DESCANSO			06/10	10/10
IV° BIM	7	4	13/10	07/11
	8	5	10/11	13/12



### SERVICIO EDUCATIVO

La IEP "Shona García Valle" prestará el servicio educativo en una modalidad presencial y se complementará a través de actividades digitales.

En casos de pérdida o suspensión de días lectivos por situaciones que pongan en peligro la salubridad y/o seguridad de los estudiantes o de la comunidad educativa. Se desarrollarán las clases de forma remota a través de las interacciones simultáneas (sincrónicas y asincrónicas) como indique el MINEDU.



# SERVICIO EDUCATIVO 2025



## METAS DE ATENCIÓN 2025

GRADO	META DE ATENCIÓN	VACANTES
1°	30	30
2°	25	7
3°	28	3
4°	26	3
5°	24	3
6°	24	3
I°	28	5
II°	32	3
III°	28	3
IV°	32	3
V°	24	2

**MODALIDAD: PRESENCIAL**

**TURNO: MAÑANA**

**HORARIO: PRIM: 7:45 am. a 1:30 pm.**

**SEC: 7:45 am. a 2:15 pm.**

Las actividades digitales, servirán de complemento a la enseñanza presencial, según el grado escolar.

**COSTO TOTAL:** S/4 950 dividido en 1 cuota de matrícula y 10 cuotas por concepto de pensiones de enseñanza.

**CUOTA DE INGRESO:** No se cobra.

**MONTO MATRÍCULA:** S/450 soles

**MONTO PENSIÓN DE ENSEÑANZA:** S/450

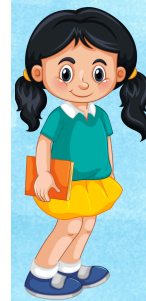

El aforo por aula se establece según las disposición del MINEDU

Metas de Atención establecidas por RDN°07389-2013-UGEL 05 SJL 27/12/2013

\* Se reserva las vacantes para estudiantes NEE según o señala la Directiva Nro. 014-2012-MINEDU/VMGP

### INSTRUMENTOS DE GESTIÓN

Entre los documentos de Gestión tenemos:

1. REGLAMENTO INTERNO (también está disponible en la web: [www.iepshona.edu.pe](http://www.iepshona.edu.pe))
2. PROYECTO EDUCATIVO INSTITUCIONAL
3. PLAN CURRICULAR
4. PLAN ANUAL DE TRABAJO
5. PLAN DE CONVIVENCIA DEMOCRÁTICA
6. RESOLUCIONES DE APERTURA Y FUNCIONAMIENTO

Los documentos mencionados están disponibles durante todo el año académico en la **INTRANET CUBICOL**. Regulan la organización y funcionamiento integral de la IE, para promover una convivencia escolar democrática y un clima favorable de los aprendizajes. Debido a su contenido extenso, pueden descargarse desde la Intranet CUBICOL, siendo responsabilidad de padres de familia revisarlo y darlo a conocer a sus hijos.

### CRONOGRAMA DE PAGO

PENSIONES	VENCIMIENTO
MARZO	31/03/2025
ABRIL	30/04/2025
MAYO	31/05/2025
JUNIO	30/06/2025
JULIO	31/07/2025
AGOSTO	31/08/2025
SETIEMBRE	30/09/2025
OCTUBRE	31/10/2025
NOVIEMBRE	30/11/2025
DICIEMBRE	15/12/2025

### Recuerda:



Dentro de las 48 horas hábiles de haber recibido la confirmación del banco sobre la cancelación de la pensión se emite la Boleta de Pago y es puesta a disposición del PPF a través del intranet **CUBICOL**.

### Posibles aumentos

Es importante señalar que, durante el transcurso del año académico 2025, las pensiones educativas podrán ser ajustadas, únicamente, en función de las necesidades institucionales, la inflación o el aumento en los precios de bienes y servicios determinados por el Gobierno. Cualquier ajuste será debidamente informado a los padres de familia y/o apoderados con la antelación correspondiente.

### HISTÓRICO DE MATRÍCULAS Y PENSIONES

2020	2021	2022	2023	2024
280	300	350	400	430

\* 2020 y 2021 se brindó Modalidad: a Distancia.

Ningún año se ha cobrado alguna CUOTA DE INGRESO



# CARACTERÍSTICAS DEL PROCESO EDUCATIVO

La Institución Educativa adopta los siguientes principios pedagógicos, sustentados por los aportes teóricos de las corrientes cognitivas y sociales del aprendizaje las cuales son los pilares del enfoque pedagógico que desarrollamos en el proceso educativo.



## PLAN ANUAL DE TRABAJO 2025

Encontrará el documento en **CUBICOL**

ACTIVIDADES	FECHA PROPUESTA
APERTURA DEL AÑO ESCOLAR	lunes 03/03
DÍA DE LA MADRE	sábado 03/05
DÍA DEL MEDIO AMBIENTE	viernes 06/06
DÍA DEL PADRE	sábado 14/06
DÍA DEL MAESTRO	viernes 04/07
FIESTAS PATRIAS	sábado 13/07
SEMINARIO	jueves 17/07 y viernes 18/07
CONFRATERNIDAD	viernes 05/09
TALENTOS	jueves 03/10
HOMENAJE A SHONA	viernes 14/11
MISA - COMPARTIR	jueves 11/12
ANIVERSARIO - CLAUSURA	viernes 12/12
GRADUACIÓN	sábado 13/12

## PERFIL DE EGRESO

El Perfil de Egreso elaborado por el estado peruano, representa al tipo de ciudadano que se espera formar y conseguir; un ser activo, responsable e involucrado con su comunidad y su sociedad.

Para ello, se considera los contenidos curriculares necesarios para el desarrollo de **competencias para la vida**, que no solo incluya aspectos **cognitivos** sino los relacionados con lo **afectivo**, lo **social**, la **naturaleza** y la **vida democrática**.



Durante el año académico 2025 se realizarán una serie de proyectos de mejoras del aprendizajes, actividades cívicos - literarias, visitas de estudios, charlas psicológicas, entre otras, que contribuyen en la formación integral de los estudiantes.

En las mencionadas actividades participan toda la comunidad educativa (Personal Administrativos, tutores, estudiantes y padres de familia).

En la 1° Reunión con los PPF se brinda mayor información sobre las actividades mencionadas.

## ESTRATEGIA METODOLÓGICA

Durante las sesiones de aprendizaje los docentes desarrollan diversas estrategias metodológicas para conseguir la apropiación de los aprendizajes por parte de los estudiantes, entre ellos tenemos;

- Método de solución de problemas.
- Método investigativo.
- Método heurístico.
- Método de aprendizaje cooperativo.
- Método de Proyecto.
- Método de Estudio de casos.

Todas las estrategias mencionadas son desarrolladas en todo tipo de modalidad de estudios. El uso de las herramientas de tecnologías de la información y la comunicación (TIC) permite al estudiante enlazar de forma transversal los conocimientos.



## EVALUACIÓN

La IEP emplea los 3 tipos de **evaluación: diagnóstica, formativa y sumativa**, brindando así la oportunidad al estudiante de identificar, analizar y realizar la corrección oportuna.

La evaluación se hace de forma **permanente**, se califica la evidencia a través de productos desarrollados en cada clase o en casa, como; elaboración de organizadores visuales, casuísticas, prácticas escritas, debate, juego de roles, exposiciones, entre otras.

Se considera igualmente la responsabilidad, la participación, el orden, la limpieza y puntualidad.

Los docentes comparten los indicadores de evaluación, emplean diversos instrumentos de evaluación como:

- Rúbricas
- Lista de cotejo
- Registro anecdótico

**Todas** las calificaciones y correcciones de las actividades se informan a los estudiantes y son publicadas a través de la Intranet CUBICOL

### CONTROL DE ASISTENCIA

Se registrará el ingreso del estudiante en la intranet CUBICOL con su carné de la IEP.

### REGLAMENTO INTERNO (EXTRACTO)

## Normas para una Convivencia de PAZ y RESPETO

- RESPETAR y ser tolerante con todos los miembros de la COMUNIDAD.
- MANTENER una comunicación asertiva con mis padres para mantenerlos informados: avances en las clases, las actividades extracurriculares, y mi comportamiento.
- DEMOSTRAR buena conducta dentro y fuera del plantel.
- PARTICIPAR activamente en todas las clases y actividades educativas.
- CUIDAR los materiales, muebles, equipos, infraestructura y servicios (agua - luz) del hogar y de la IEP.
- CUIDAR su PRESENTACIÓN PERSONAL y su espacio de ESTUDIO.
- ASISTIR puntualmente a las clases y correctamente UNIFORMADO (clases presenciales y actividades institucionales).
- CUIDAR LA SALUD, consumiendo alimentos nutritivos y fortaleciendo la práctica de los deportes.
- SER DISCIPLINADO, ORGANIZADO para CUMPLIR RESPONSABLEMENTE con todas las actividades en clase presencial, como en las actividades en casa.
- SER RESPONSABLE, para contar con sus materiales educativos solicitados para el desarrollo de la clase y tareas domiciliarias
- RESPETAR los símbolos patrios (uso de escarapela en julio).

### VALORES INSTITUCIONALES



Toda la Comunidad Educativa practica los Valores Institucionales, trabaja conjuntamente con el fin de fortalecer la convivencia de Paz y Respeto que caracteriza nuestra institución.



# MATRÍCULA 2025

Inicia ENERO 2025 y culmina el 01/03/25.

Todos los estudiantes de nuestra IEP tienen **RESERVA de VACANTE hasta el 13/01/2025.**

Para proceder a la matrícula, se debe tener en cuenta que:

- El estudiante promovido al grado superior, podrá hacer la matrícula inmediata al grado correspondiente.
- Si el estudiante requiere recuperación académica, podrá realizar la matrícula una vez obtenido el resultado de su situación final y siempre que se disponga de vacante.
- El estudiante que necesite permanecer en el grado de estudios, se podrá matricular, siempre que se disponga de vacante.
- Los PPFf deben haber cumplido los acuerdos del Contrato de Servicios Educativos 2024.
- Los PPFf deben haber cumplido con sus obligaciones de pago 2024.

## ESTUDIANTES DE LA IEP

### PASOS

1. Cancelar el importe de la **MATRÍCULA** en el **Banco BCP**, enviar el voucher al área de Tesorería: +51902871804 - Miss Wendy Quijandría
2. A partir del **13 de ENERO** se apertura el **INTRANET CUBICOL 2025**, fecha en la cual se le brindará a **TODOS** los padres de los estudiantes **MATRICULADOS** la **boleta de matrícula** y la **carta de presentación** que contiene su **usuario y contraseña de FAMILIA**, para **actualizar/validar los datos del menor y de los PPFf**.
3. La **actualización de datos** generará el **CONTRATO DE SERVICIOS EDUCATIVOS 2025**, el mismo que **OBLIGATORIAMENTE** debe: descargar, leer y acercarse a la IEP para realizar la firma correspondiente.

**COMPLETADO LOS 3 PASOS EL/LA ESTUDIANTE SE ENCONTRARÁ MATRICULADO/A en el año 2025.**

## PROCESO DE ADMISIÓN 2025

Inició en SETIEMBRE 2024 y finaliza a inicio del año 2025, considerando las vacantes disponibles, respetando la RESERVA DE VACANTE.

### PASOS:

1. **Entrevista** presencial con el PPFf y postulante (previa cita).
  2. **Envío de Documentación Inicial al correo:** [admin@iepshona.edu.pe](mailto:admin@iepshona.edu.pe):
    - DNI del menor, DNI de los PPFf (nítidos)
    - Libreta de notas del colegio de origen.
    - Constancia de no adeudo o última boleta de pago de la pensión de la IEP de origen.
  3. **Recepción de Constancia de Vacante**, en la que se solicitará los siguientes documentos de forma física:
    - Ficha única de matrícula del SIAGIE.
    - Certificado de estudios.
    - RD de Traslado de la IEP de procedencia.
    - Partida de Nacimiento original (1º grado), copia simple (2º grado a Vº Secundaria).
    - Póliza de Seguro Estudiantil o Entidad de Salud en la que está inscrito.
    - 1 foto tamaño carné (Fondo Blanco y camisa/blusa blanca).
1. **Pago del concepto de Matrícula 2024**, enviar el voucher al área de Tesorería: +51902871804 - Miss Wendy Quijandría
  2. **Continuar con los pasos 2 y 3 de ESTUDIANTES DE LA IEP.**
  3. **Entrega de DOCUMENTOS SOLICITADOS en la CONSTANCIA DE VACANTE.**

**COMPLETADO LOS 6 PASOS EL/LA ESTUDIANTE SE ENCONTRARÁ MATRICULADO/A en la IEP en el año LECTIVO 2025.**

**HORARIO DE ANTECIÓN OFICINA ADMINISTRATIVA ENERO - FEBRERO 2025**

**NO habrá atención del 30 de Diciembre 2024 al 10 de enero 2025**

**ATENCIÓN desde lunes 13/01/2025**

**LUNES A VIERNES 8:00 am a 1:00 pm**



# MATRÍCULA EXCEPCIONAL 2025

No tiene un período específico y se puede realizar hasta el mes de octubre; luego de iniciadas las clases. Se realiza a través de un Traslado. Se puede realizar siempre que haya DISPONIBILIDAD de VACANTE.



El servicio del INTRANET CUBICOL permite que los Padres de Familia, acceder y descargar:

- Contrato de Servicios Educativos.
- Documentos de Gestión (se detalla pág. 5)
- Control de Asistencia del menor.
- Boletas de Notas.
- Listas de útiles
- Boletas de pago de pensiones de enseñanza.

## SERVICIOS DE APOYO AL ESTUDIANTE

Para el apoyo al estudiante, EL COLEGIO cuenta con los siguientes servicios:

- Comité de Convivencia Escolar.
- Consejería de Tutor(a).
- Intranet (Cubicol).
- Plataforma de enseñanza (LMS-Santillana e-stela Compartir).
- Correos institucionales para uso exclusivo en la IEP.
- Acceso a herramientas de G-Suite for education.
- Soporte tecnológico.
- Tópico
- Biblioteca
- Laboratorio de Ciencias
- Laboratorio de Cómputo
- Aulas equipadas con proyectores multimedia y servicio de internet.
- Área de Recreación y deporte
- Área de Psicología
- Sistema de cámaras de vigilancia.

## SOLUCIÓN EDUCATIVA: SANTILLANA COMPARTIR – 2025

Compartir: es la solución educativa que se adapta, transforma y mejora la educación a través de un entorno pedagógico centrado en el estudiante y acorde con sus necesidades. Compartir se centra un modelo funcional que vincula habilidades y estrategias para lograr objetivos concretos en un plan de mejora continua.



GRADO	SISTEMA
1° y 2° PRIMARIA	Sistema de enseñanza COMPARTIR de la serie: ASOMBRO, contiente, Libros de Actividades de las áreas de Comunicación, Matemática, Ciencias integradas y Student book (Go Further) y 3 obras del plan lector. Entorno digitales de las menciona áreas y entorno de lectura: Loqueleo.
3° a 6° PRIMARIA	Sistema de enseñanza COMPARTIR de la serie: ASOMBRO, contiente, Libros de Actividades de las áreas de Comunicación, Matemática, Ciencias integradas y Student book (Fly High) y 3 obras del plan lector. Entorno digitales de las menciona áreas y entorno de lectura: Loqueleo.
SECUNDARIA	Sistema de enseñanza COMPARTIR que contiene, Libros de Actividades de las áreas de Comunicación, Matemática, Ciencias integradas y Student book (Keep it Real ) y 3 obras del plan lector. Entorno digitales de las menciona áreas y entorno de lectura: Loqueleo y l read.

Con la finalidad de garantizar la Calidad Educativa propuesta por la Ley N° 28044 y promover las Destrezas Digitales de nuestros estudiantes, la Institución Educativa ha dispuesto continuar con la SOLUCION EDUCATIVA SANTILLANA COMPARTIR (Integración de contenidos digitales, servicios pedagógicos y tecnología en el aula) recursos que buscan que el estudiante del Siglo XXI se encuentre a la vanguardia de la era digital y así evitar modelos anticuados de enseñanza y aprendizaje.

### TIENDA VIRTUAL MI MUNDO ESCOLAR

Se recomienda comprar por la web (e-commerce) Mi mundo escolar - Santillana - Perú, por el descuento que obtendría por esta modalidad.

Deben realizar la búsqueda por COLEGIO: SHONA GARCÍA VALLE, al digitar el nombre, automáticamente se activará una opción por pack del aula. Este servicio se activará a partir de la quincena de enero hasta la primera semana de marzo 2025.



La **LISTA DE ÚTILES ESCOLARES** se visualiza desde **CUBICOL**, en el mes de Enero.

La entrega de útiles se realiza de forma progresiva **durante el primer semestre del año escolar.**





La IEP "Shona García Valle" es una gran familia que cuenta con el apoyo de sus Docentes, Padres de Familia, Estudiantes y Egresados, trabajamos unidos hacia un mismo objetivo. Estamos preparados para asumir el reto de la escuela: formar a un ciudadano con principios, conocimientos y capaz de afrontar desafíos. Comprometiéndonos con el desarrollo integral de todos y cada uno de los estudiantes en medio de las nuevas condiciones de vida.

Clara L. Lezameta Barrantes  
 Directora General  
 Promotora  
 DNI: 10304150



# HIMNO "SHONA GARCÍA VALLE"

## ESTROFA 1

Llegamos muy temprano al Colegio,  
 para encontrar compañeros de verdad,  
 con profesores que nos dan conocimiento,  
 valores y confraternidad.  
 Saludaremos siempre con paz y respeto,  
 fomentando justicia y amistad,  
 para ir formando con mucho esfuerzo  
 un Perú con solidaridad.

## CORO

Somos Shona García Valle, siempre se oirá.  
 Nuestra alma mater que nunca he de olvidar.  
 Con dedicación vamos todos a estudiar  
 para demostrar el compromiso en nuestro actuar.

## ESTROFA 2

Los maestros siempre van a la vanguardia,  
 desarrollando estrategias y hermandad,  
 innovando en nuestra enseñanza,  
 en la ciencia, el arte, fe y la verdad.  
 En Ecología siempre los primeros,  
 ayudando al ambiente para bien;  
 y en la vida dar un buen ejemplo  
 de honestidad en nuestro proceder.

## CORO (Bis)

Somos Shona García Valle, siempre se oirá.  
 Nuestra alma mater que nunca he de olvidar.  
 Con dedicación vamos todos a estudiar  
 para demostrar el compromiso en nuestro actuar.

## CONTRAPUNTO VOCAL

SHONITA, EN NUESTRO CORAZÓN ESTÁS  
 SHONA, MAESTRA PERUANA DE VERDAD.  
 Así era Shonita: mujer de fe, solidaria y auténtica.  
 Te admiramos, te amamos hoy y siempre.



**Colegios de Rendimiento Superior**  
 Admisión 2024

**MICHIGAN**  
 LANGUAGE ASSESSMENT  
 Authorized Test Center